

OBJETIVOS DE DESARROLLO DEL MILENIO

M. I. Municipalidad de Guayaquil

Guayaquil - Ecuador

Junio-2006



M.I. MUNICIPALIDAD
DE GUAYAQUIL

¡Hagamos
ciudad para todos!

Guayaquil Ubicación Geográfica

Población del cantón Guayaquil distribuida por Edad y Sexo

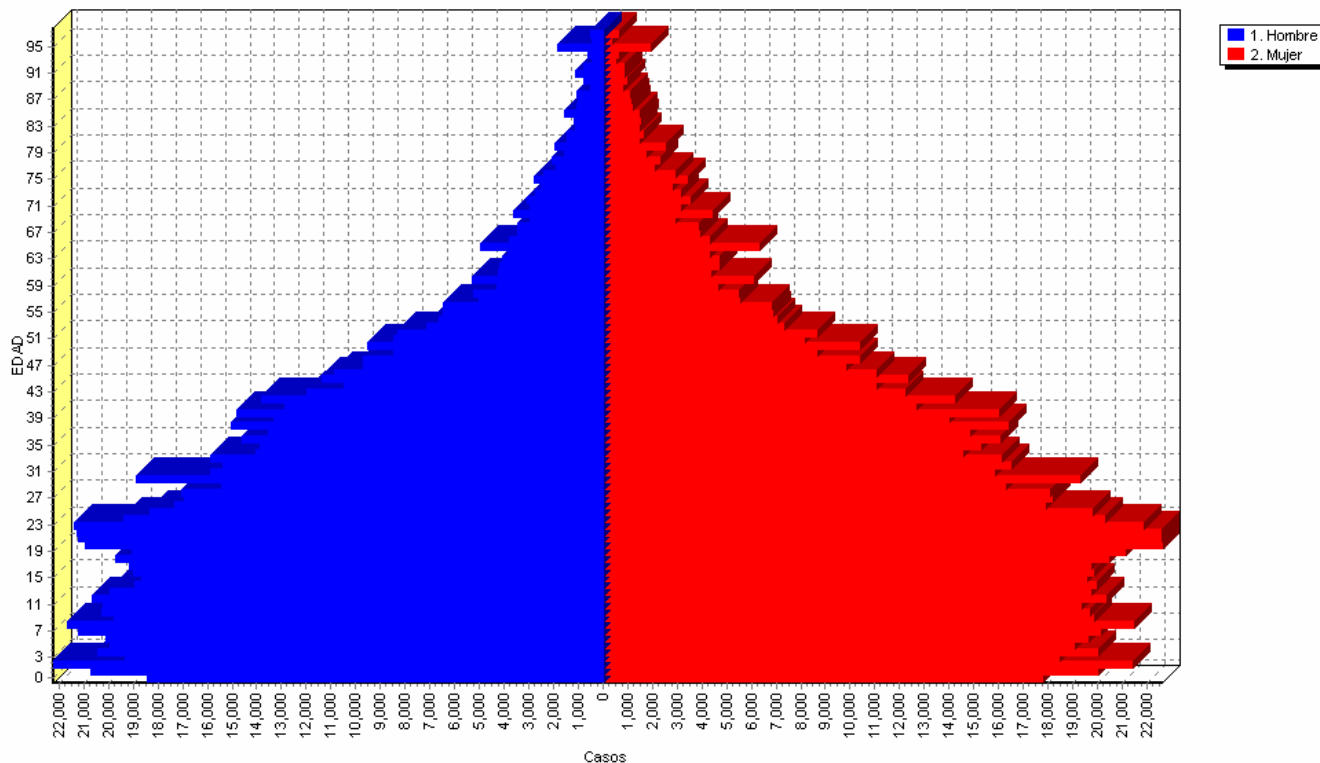

Según datos proyectados a partir del censo del año 2001, el cantón Guayaquil tiene una población de 2'296.598 habitantes 51% Hombres y 49% Mujeres. Crecimiento poblacional es del 2.4% anual.



M.I. MUNICIPALIDAD
DE GUAYAQUIL

Guayaquil
Ciudad para todos!

Responsabilidad Municipal con las ODM

La actual administración municipal, desde una clara perspectiva de carácter netamente social concordante con sus políticas de acción, plantea un modelo de desarrollo humano y productivo con resultados y productos tangibles que observan un evidente reconocimiento de la comunidad urbana y rural del cantón, algunos de ellos por su trascendencia nacional han servido de modelos para otros gobiernos locales, para el cantón a través de su estructura social, y del desarrollo de programas y proyectos municipales que de una u otra manera contribuyen al cumplimiento de los Objetivos de Desarrollo del Milenio.



M.I. MUNICIPALIDAD
DE GUAYAQUIL

¡Hagamos
ciudad para todos!

1. Erradicar la extrema pobreza y el hambre



1. Extrema pobreza por Necesidades Básicas Insatisfechas NBI

Ecuador

31.90

Guayas

30.60

Guayaquil

23.10



M.I. MUNICIPALIDAD DE GUAYAQUIL

1. Erradicar la extrema pobreza y el hambre

¡Hacemos Ciudad para todos!

2. Lograr la enseñanza primaria universal



6. Tasa neta de matriculación en la enseñanza primaria

Ecuador

Guayas

Guayaquil



8. Tasa de alfabetización de las personas de 15 años en adelante

Ecuador

Guayas

Guayaquil

2. Lograr la enseñanza primaria universal

3. Universalizar la educación básica



M.I. MUNICIPALIDAD DE GUAYAQUIL

Ciudad para todos

3. Promover la igualdad entre géneros y la autonomía de la mujer



9. Relación entre niñas y niños en la educación primaria, secundaria y superior

La relación educación niños y niñas casi 1 nivel n

4. Eliminar las desigualdades entre los géneros en la enseñanza primaria y secundaria.

3. Promover la igualdad entre géneros y la autonomía de la mujer



M.I. MUNICIPALIDAD DE GUAYAQUIL

igualdad para todos!

4. Reducir la mortalidad infantil

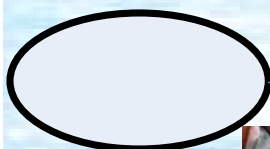

13. Tasa de mortalidad de niños menores de 5 años

Ecuador

Guayas

Guayaquil

5. Reducir la mortalidad de los niños menores de 5 años

Ecuador

14. Tasa mortalidad infantil (Tasa 1000 niños nacidos vivos)

Guayaquil

Guayaquil



M.I. MUNICIPALIDAD DE GUAYAQUIL

4. Reducir la mortalidad infantil

infantil

ciudad para todos!

5. Mejorar la salud materna

5. Mejorar la salud materna

16. Tasa de mortalidad materna **Ecuador**
80 mujeres mueren x 100.000 nacidos vivos

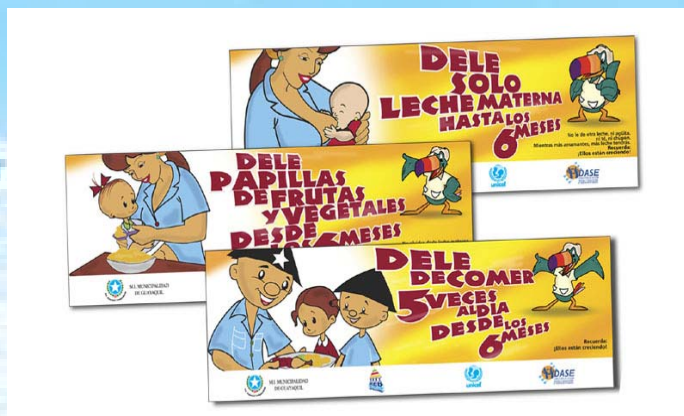

17. Porcentaje de partos con asistencia de personal sanitario especializado.

Ecuador	74.70%
Guayas	88.80%
Guayaquil	93.20%

ACCIÓN MUNICIPAL

Proyecto Aprendamos ... una oportunidad para superarnos: Curso "Promotor del Desarrollo Integral Infantil". Más de 20.000 inscriptos donde más del 80% eran mujeres y llegó a cerca de 500.000 televidentes.

Club de embarazadas del periodo 2000-2004 recibió a 5503 mujeres embarazadas.

Unidades móviles de salud municipal se atiende a más de 600.000 personas mensualmente.

Programa "Más Salud": Proyecto "Fomento de Salud y Prevención de", Proyecto "Desparasitación", Proyecto "Salud Oral"

Hospitales del día que han atendido al año 2004, a más de 150.000 pacientes

Talleres de lactancia materna a colegios fiscales Femeninos y Mixtos del Cantón

Talleres sobre lactancia materna a las organizaciones de base comunitarias



6. Combatir el VIH-SIDA, paludismo y otras enfermedades

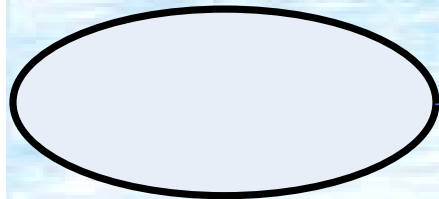

Tasa de SIDA

6. Combatir el VIH – SIDA, en paludismo y otras enfermedades

7. Haber detenido la propagación del VIH – SIDA



M.I. MUNICIPALIDAD DE GUAYAQUIL

Ciudad para todos!

6. Combatir el VIH SIDA, Paludismo y otras enfermedades

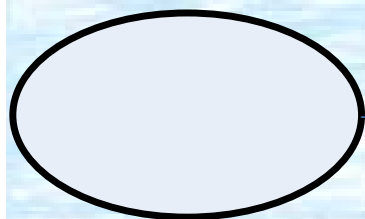

Tasa de
PALUDISMO

21- Tasa de
mortalidad
asociadas al
paludismo al 2005

8. Haber
comenzado a
reducir la incidencia
del paludismo y
otras enfermedades
graves

6. Combatir el VIH –SIDA,
en paludismo y otras
enfermedades



M.I. MUNICIPALIDAD
DE GUAYAQUIL

ciudad para todos!

7. Garantizar la sostenibilidad del medio ambiente

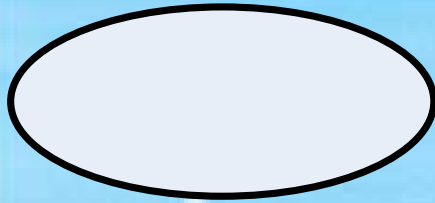

7. Garantizar la sostenibilidad del medio ambiente



vertir la pérdida
cursos del medio
ambiente

A través de la Dirección de Medio Ambiente
los controles pertinentes para mantener un
medio ambiente del cantón.

Corporación municipal solicitó a ECAPAG
la realización de obras de alcantarillado en
Popular, Km 8 ½ vía a Daule y Vergeles.

Con la Fundación Ecuaciencias estamos im
un proyecto denominado "Guayaquil más lin
del cual se promueve el uso adecuado de lo
naturales y energéticos.

Se han desarrollado campañas para desbro
de parques, parterres y áreas verdes así co
de árboles en varios sectores de la ciudad.

8. Fomentar una asociación mundial para el desarrollo

16. En cooperación con los países en desarrollo,



licar
e
a los jóvenes
no y

~~45. Tasa de desempleo~~

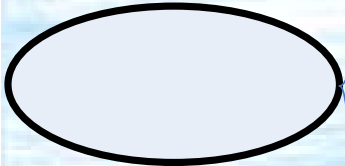

8. Fomentar una asociación mundial para el desarrollo

48. Usuarios de Internet/población (Tasa por 1000 hab.)

Ecuador

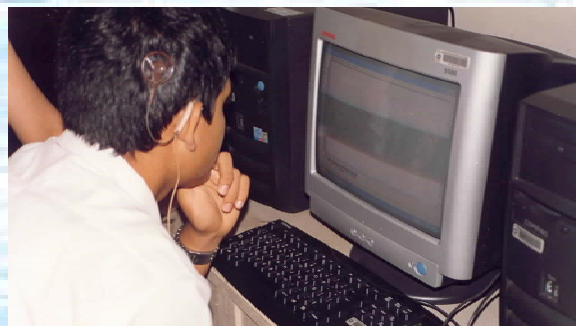

18. En colaboración con el sector privado velar para que se pueda aprovechar los beneficios de las nuevas tecnologías de la información y de las comunicaciones.



M.I. MUNICIPALIDAD DE GUAYAQUIL

8. Fomentar una asociación mundial para el

Con nueva autopista se impulsan planes habitacionales

Crece proyecto urbanístico

La Corporación Andina de Fomento (CAF) financia la obra, cuyo costo supera los \$ 30 millones.

La construcción de tres urbanizaciones al margen de la nueva autopista Terminal Terrestre-Pascuales representa solo una parte de los proyectos habitacionales que estudia la Dirección de Urbanismo, Avalúos y Registro del Municipio de Guayaquil para esta zona.

La autopista, que se inaugurará a mediados de julio y funcionará como una vía rápida de entrada y salida a la ciudad, impulsa el crecimiento de planes urbanísticos con la planificación de proyectos futuros complementarios que aumentarán la plusvalía del sector.

Entre las urbanizaciones en trámite de permiso constan las ciudadelas privadas Metrópoli 1 y 2, que ya cuenta con autorización de ventas por parte del cabildo; Issfa (terrenos de las Fuerzas Armadas) y Colinas del Maestro 2, cuyos pro-

gramas de aprobación. Según Luis Pérez Merino, director de Urbanismo, el cabildo estudia la posibilidad de la construcción de una segunda fase de Mucho Lote en el sector. "Para los proyectos municipales buscamos terrenos que sean óptimos, porque si tenemos que rellenar el suelo saldría muy caro para los compradores", agrega.

Pérez Merino manifiesta que este sector amerita un uso de suelo específico como corredor comercial. Para ello se elabora una normativa.

La construcción de dos parques que limiten la Cda. Los Vergeles y un malecón para uso de las nuevas urbanizaciones de la zona son dos de los proyectos complementarios de la autopista Terminal Terrestre-Pascuales.

A estos sitios de recreación se suma la adecuación de una ciclovia que continuará desde el puente Carlos Pérez Perasso por la Av. Benjamín Rosales.

Mientras, la Dirección de Medio Ambiente de la Municipalidad impulsa la reforestación del bosque Cerro Colorado, zona protegida ubicada a lo largo de la autopista.

La construcción se inició en abril del año 2004 y está próxima a concluirse.

CARACTERÍSTICAS:

Longitud total

11 km

Ancho total

70 m

Pasos peatonales

3 Ubicados a la altura de la cooperativa El Limón, Los Vergeles y ciudadela Metrópoli.

- Parterre central de 1,50 metros.
- Parterres laterales de 2 metros cada uno.
- Aceras de 8,55 metros de ancho.
- La iluminación está ubicada en los dos parterres laterales.
- Los dos carriles de estacionamiento cuentan con áreas verdes.

TRAMO TIPO

1 carril de parqueo

2 carriles de servicio

6 carriles de alta velocidad, tres en cada sentido

2 carriles de servicio

1 carril de parqueo

AUTOPISTA TERMINAL TERRESTRE - PASCUALES

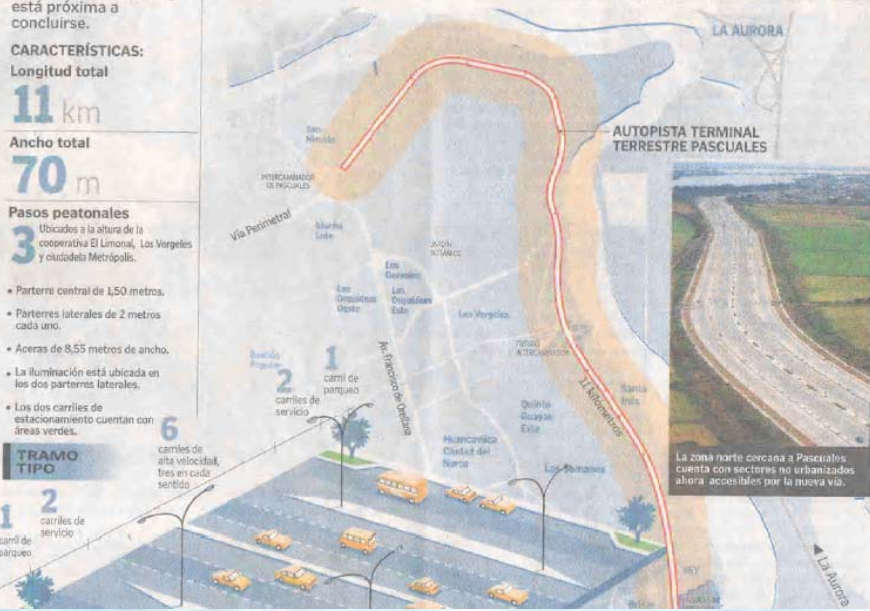

La zona norte cercana a Pascuales cuenta con sectores no urbanizados ahora accesibles por la nueva vía.

Total de carriles **12 vías**



En primer plano el sector de las piletas de oxidación y la ciudadela Guayaquanes. Al fondo de la vía se observa la cubierta de la Terminal Río Daule de la Metrovía.

La nueva avenida permitirá la comunicación del norte de la ciudad con los puentes Carlos Pérez Perasso y Rafael Mendoza Aviles y con los terminales de transporte aéreo y terrestre.

SECCIÓN TÍPICA





Hacemos
ciudad para todos!



M.I. MUNICIPALIDAD
DE GUAYAQUIL



Ecuador - Guayaquil

Gracias



M.I. MUNICIPALIDAD
DE GUAYAQUIL

#Hagamos
ciudad para todos!